LOZAMET®

75 LAT 1951 2026

Linia 700
do termicznej
obróbki żywności

PRODUCENT MASZYN, URZĄDZEŃ
I MEBLI DLA GASTRONOMII

KATALOG 2026

LOZAMET®

Linia 700
do termicznej obróbki żywności

Kuchnie gazowe ..... str. 97
Kuchnie gazowo-elektryczne ..... str. 99
Kuchnie elektryczne ..... str. 102
Patelnie gazowe i elektryczne ..... str. 111
Kotły warzelne gazowe i elektryczne ..... str. 112
Grille płytowe gazowe i elektryczne ..... str. 113
Lava grille gazowe ..... str. 117
Ruszty żeliwne wodne elektryczne ..... str. 118
Frytkownice elektryczne i gazowe ..... str. 119
Podgrzewacze frytek elektryczne ..... str. 120
Warniki elektryczne – do makaronu ..... str. 121
Bemary elektryczne ..... str. 122
Stoły robocze bez szuflady i z szufladą ..... str. 123
Podstawy i szafki ..... str. 124

Proponujemy Państwu bogaty zestaw urządzeń, które wyróżniają się elegancką, jednorodną stylistyką, a ich cechą wspólną jest szerokość wynosząca 700 mm.

- Dostępna jest możliwość zmniejszenia szerokości do 650 mm (z wyjątkiem urządzeń gazowych).
- Produkujemy moduły o długości: 400 mm, 800 mm lub 1200 mm.
- Wysokość każdego modułu po zmontowaniu wynosi 900 mm.
- Część urządzeń to jednolite bloki (kotły, patelnie przechylne, kuchnie z piekarnikami), także o wysokości 900 mm.

OFERUJEMY MIĘDZY INNYMI:

- Kuchnie gastronomiczne z różnymi rodzajami wielofunkcyjnych piekarników oraz z możliwością zastosowania dowolnej konfiguracji palników nawierzchniowych w zakresie rozwiązań opisanych w tabeli na stronie 101.
- Kotły elektryczne i gazowe 80-litrowe.
- Patelnie gazowe i elektryczne o dużej pojemności misy.
- Grille płytowe gazowe i elektryczne.

Zestawienie naszych nowoczesnych urządzeń w zwartej zabudowie liniowej lub wyspowej, tworzy funkcjonalny ciąg technologiczny do obróbki żywności, a także poprawia estetykę każdego profesjonalnego zaplecza kuchennego.

Urządzenia zmontowane są jako moduły górne na szafkach, podstawach, belkach pomostowych.
Różnorodność urządzeń grzewczych oraz kombinacji szafek i podstaw pozwala zestawić dowolną konfigurację linii, spełniającą oczekiwania każdego użytkownika.

Wszystkie płyty górne urządzeń oraz elementy mające kontakt z żywnością wykonane są ze stali kwasoodpornej typu 1.4301 (AISI 304).
Solidne wykonanie naszych urządzeń ze stali najwyższej jakości ułatwia czyszczenie i zachowanie higieny w pomieszczeniu kuchennym, pozwala spełniać najwyższe wymagania sanitarne.

Wszystkie urządzenia gazowe fabrycznie przystosowane są do zasilania gazem ziemnym E.
W przypadku zasilania urządzenia innym gazem należy zaznaczyć to w zamówieniu.

L700.KG2 KUCHNIA GAZOWA 2-PALNIKOWA

Standardowe wykonanie:

- Wymiary: 400 x 700 x 280 / 310 mm
- Wymiary z podstawą: 400 x 700 x 900 mm
- Przyłącze gazu: R½"
- Gazy: E, H, B/P, P
- Zasilanie elektryczne: ~ 230 V, 50 Hz
- Moc palników: 1 x 4,5 kW + 1 x 7,5 kW = 12 kW
- Palniki pilotowe
- Zapalanie: generator wysokonapięciowy
- Zabezpieczenie przeciwwypływowe
- Płomień oszczędnościowy 25 % zużycia gazu
- Palnik 7,5 kW dwukoronowy
- Ruszty do gotowania żeliwne, pokryte emalią ceramiczną

Opcje palników:

- Wykonanie z palnikiem 3 kW
- Konfiguracje palników dające całkowitą moc kuchni: 7,5 kW, 9 kW, 15 kW

Opcje wykonania:

- Bez zasilania elektrycznego
- Zapalanie palników pilotowych: ręczne

PODSTAWY KUCHNI:

L700.P400 – podstawa otwarta z półką 400 x 588 x 620 mm
L700.S400 – szafka otwarta 400 x 588 x 620 mm
L700.SD400 – szafka z drzwiami 400 x 633 x 620 mm

L700.KG4 KUCHNIA GAZOWA 4-PALNIKOWA

Standardowe wykonanie:

- Wymiary: 800 x 700 x 280 / 310 mm
- Wymiary z podstawą: 800 x 700 x 900 mm
- Przyłącze gazu: R½"
- Gazy: E, H, B/P, P
- Zasilanie elektryczne: ~ 230 V, 50 Hz
- Moc palników: 2 x 4,5 kW +2 x 7,5 kW = 24 kW
- Palniki pilotowe
- Zapalanie: generator wysokonapięciowy
- Zabezpieczenie przeciwwypływowe
- Płomień oszczędnościowy 25 % zużycia gazu
- Palnik 7,5 kW dwukoronowy
- Ruszty do gotowania żeliwne, pokryte emalią ceramiczną

Opcje palników:

- Wykonanie z palnikiem 3 kW
- Konfiguracje palników dające całkowitą moc kuchni: 15 kW, 16,5 kW, 18 kW, 19,5 kW, 30 kW

Opcje wykonania:

- Bez zasilania elektrycznego
- Zapalanie palników pilotowych: ręczne

PODSTAWY KUCHNI:

L700.P800 – podstawa otwarta z półką 800 x 588 x 620 mm
L700.S800 – szafka otwarta 800 x 588 x 620 mm
L700.SD800 – szafka z drzwiami 800 x 633 x 620 mm

L700.KG6 KUCHNIA GAZOWA 6-PALNIKOWA

Standardowe wykonanie:

- Wymiary: 1200 x 700 x 280 / 310 mm
- Wymiary z podstawą: 1200 x 700 x 900 mm
- Przyłącze gazu: R½"
- Gazy: E, H, B/P, P
- Zasilanie elektryczne: ~ 230 V, 50 Hz
- Moc palników: 3 x 4,5 kW +3 x 7,5 kW = 36 kW
- Palniki pilotowe
- Zapalanie: generator wysokonapięciowy
- Zabezpieczenie przeciwwypływowe
- Płomień oszczędnościowy 25 % zużycia gazu
- Palnik 7,5 kW dwukoronowy
- Ruszty do gotowania żeliwne, pokryte emalią ceramiczną

Opcje palników:

- Wykonanie z palnikiem 3 kW
- Konfiguracje palników dające całkowitą moc kuchni: 30 kW, 34,5 kW, 37,5 kW, 39 kW

Opcje wykonania:

- Bez zasilania elektrycznego
- Zapalanie palników pilotowych: ręczne

PODSTAWY KUCHNI:

L700.P1200 – podstawa otwarta z półką 1200 x 588 x 620 mm
L700.S1200 – szafka otwarta 1200 x 588 x 620 mm
L700.SD1200 – szafka z drzwiami 1200 x 633 x 620 mm

L700.KG4 PG

KUCHNIA GAZOWA 4-PALNIKOWA Z PIEKARNIKIEM GAZOWYM GN 2/1

Standardowe wykonanie:

- Wymiary: 800 x 700 x 900 mm
- Przyłącze gazu: R½"
- Gazy: E, H, B/P, P
- Zasilanie elektryczne: ~ 230 V, 50 Hz
- Moc cieplna kuchni: 30,8 kW
- Moc palników: 2 x 4,5 kW +2 x 7,5 kW = 24 kW
- Palniki pilotowe
- Zapalanie: generator wysokonapięciowy
- Zabezpieczenie przeciwwypływowe
- Płomień oszczędnościowy 25 % zużycia gazu
- Palnik 7,5 kW dwukoronowy
- Ruszty do gotowania żeliwne, pokryte emalią ceramiczną

Piekarnik gazowy GN 2/1:

- Moc: 6,8 kW
- Ciągła regulacja temperatury: 145 ÷ 290 °C
- Zabezpieczenie przeciwwypływowe
- Palnik pilotowy
- Zapalanie generatorem
- Drzwi piekarnika z szybami
- Oświetlenie piekarnika
- Komora piekarnika 680 x 555 x 315 mm
- Trzy poziomy prowadnic
- Ruszt w standardzie, tace na zamówienie

Opcje palników:

- Wykonanie z palnikiem 3 kW
- Konfiguracje palników dające całkowitą moc kuchni: 21,8 kW, 23,3 kW, 24,8 kW, 26,3 kW, 36,8 kW

Opcje wykonania:

- Bez zasilania elektrycznego
- Zapalanie palników pilotowych: ręczne
- Zapalanie piekarnika: piezoelektryczne
- Drzwi piekarnika metalowe bez szyb

L700.KG6 PG+SD

KUCHNIA GAZOWA 6-PALNIKOWA Z PIEKARNIKIEM GAZOWYM GN 2/1 I Z SZAFKĄ

Standardowe wykonanie:

- Wymiary: 1200 x 700 x 900 mm
- Przyłącze gazu: R½"
- Gazy: E, H, B/P, P
- Zasilanie elektryczne: ~ 230 V, 50 Hz
- Moc cieplna kuchni: 42,8 kW
- Moc palników: 3 x 4,5 kW +3 x 7,5 kW = 36 kW
- Palniki pilotowe
- Zapalanie: generator wysokonapięciowy
- Zabezpieczenie przeciwwypływowe
- Płomień oszczędnościowy 25 % zużycia gazu
- Palnik 7,5 kW dwukoronowy
- Ruszty do gotowania żeliwne, pokryte emalią ceramiczną

Piekarnik gazowy GN 2/1:

- Moc: 6,8 kW
- Ciągła regulacja temperatury: 145 ÷ 290 °C
- Zabezpieczenie przeciwwypływowe
- Palnik pilotowy
- Zapalanie generatorem
- Drzwi piekarnika z szybami
- Oświetlenie piekarnika
- Komora piekarnika 680 x 555 x 315 mm
- Trzy poziomy prowadnic
- Ruszt w standardzie, tace na zamówienie

Opcje palników:

- Wykonanie z palnikiem 3 kW
- Konfiguracje palników dające całkowitą moc kuchni: 36,8 kW, 41,3 kW, 44,3 kW, 45,8 kW

Opcje wykonania:

- Bez zasilania elektrycznego
- Zapalanie palników pilotowych: ręczne
- Zapalanie piekarnika: piezoelektryczne
- Drzwi piekarnika metalowe bez szyb

L700.KG4 PET

KUCHNIA GAZOWA 4-PALNIKOWA Z PIEKARNIKIEM ELEKTRYCZNYM Z TERMOOBIEGIEM GN 1/1

Standardowe wykonanie:

- Wymiary: 800 x 700 x 900 mm
- Przyłącze gazu: R½"
- Gazy: E, H, B/P, P
- Zasilanie elektryczne: ~ 230 V, 50 Hz
- Wymagane zabezpieczenie instalacji: 13 A
- Moc palników: 2 x 4,5 kW +2 x 7,5 kW = 24 kW
- Palniki pilotowe
- Zapalanie: generator wysokonapięciowy
- Zabezpieczenie przeciwwypływowe
- Płomień oszczędnościowy 25 % zużycia gazu
- Palnik 7,5 kW dwukoronowy
- Ruszty do gotowania żeliwne, pokryte emalią ceramiczną

Piekarnik elektryczny GN 1/1:

- Moc: 2,65 kW
- Ciągła regulacja temperatury 50 ÷ 290 °C, na każdej nastawionej funkcji grzania:
  – dół 1,5 kW + góra 0,8 kW
  – dół 1,5 kW
  – góra 0,8 kW
  – grill 1,8 kW
  – grill 1,8 kW + termoobieg
  – dół 1,5 kW + góra 0,8 kW + termoobieg
  – tył 2,6 kW + termoobieg
  – praca wentylatora bez grzania (rozmrażanie)
- Drzwi piekarnika z szybami
- Oświetlenie piekarnika
- Komora piekarnika 560 x 370 x 315 mm
- Trzy poziomy prowadnic
- Ruszt w standardzie, tace na zamówienie

Opcje palników:

- Wykonanie z palnikiem 3 kW
- Konfiguracje palników dające całkowitą moc kuchni: 15 kW, 16,5 kW, 18 kW, 19,5 kW, 30 kW

Opcje wykonania:

- Zapalanie palników pilotowych: ręczne
- Drzwi piekarnika metalowe bez szyb

L700.KG6 PET+SD

KUCHNIA GAZOWA 6-PALNIKOWA Z PIEKARNIKIEM ELEKTRYCZNYM Z TERMOOBIEGIEM GN 1/1 I Z SZAFKĄ

Standardowe wykonanie:

- Wymiary: 1200 x 700 x 900 mm
- Przyłącze gazu: R½"
- Gazy: E, H, B/P, P
- Zasilanie elektryczne: ~ 230 V, 50 Hz
- Wymagane zabezpieczenie instalacji: 13 A
- Moc palników: 3 x 4,5 kW + 3 x 7,5 kW = 36 kW
- Palniki pilotowe
- Zapalanie: generator wysokonapięciowy
- Zabezpieczenie przeciwwypływowe
- Płomień oszczędnościowy 25 % zużycia gazu
- Palnik 7,5 kW dwukoronowy
- Ruszty do gotowania żeliwne, pokryte emalią ceramiczną

Piekarnik elektryczny GN 1/1:

- Moc: 2,65 kW
- Ciągła regulacja temperatury 50 ÷ 290 °C, na każdej nastawionej funkcji grzania:
  – dół 1,5 kW + góra 0,8 kW
  – dół 1,5 kW
  – góra 0,8 kW
  – grill 1,8 kW
  – grill 1,8 kW + termoobieg
  – dół 1,5 kW + góra 0,8 kW + termoobieg
  – tył 2,6 kW + termoobieg
  – praca wentylatora bez grzania (rozmrażanie)
- Drzwi piekarnika z szybami
- Oświetlenie piekarnika
- Komora piekarnika 560 x 370 x 315 mm
- Trzy poziomy prowadnic
- Ruszt w standardzie, tace na zamówienie

Opcje palników:

- Wykonanie z palnikiem 3 kW
- Konfiguracje palników dające całkowitą moc kuchni: 30 kW, 34,5 kW, 37,5 kW, 39 kW

Opcje wykonania:

- Zapalanie palników pilotowych: ręczne
- Drzwi piekarnika metalowe bez szyb

L700.KG4 PE

KUCHNIA GAZOWA 4-PALNIKOWA Z PIEKARNIKIEM ELEKTRYCZNYM GN 2/1

Standardowe wykonanie:

- Wymiary: 800 x 700 x 900 mm
- Przyłącze gazu: R½"
- Gazy: E, H, B/P, P
- Zasilanie elektryczne: ~ 230 V, 50 Hz
- Wymagane zabezpieczenie instalacji: 25 A
- Moc palników: 2 x 4,5 kW +2 x 7,5 kW = 24 kW
- Palniki pilotowe
- Zapalanie: generator wysokonapięciowy
- Zabezpieczenie przeciwwypływowe
- Płomień oszczędnościowy 25 % zużycia gazu
- Palnik 7,5 kW dwukoronowy
- Ruszty do gotowania żeliwne, pokryte emalią ceramiczną

Piekarnik elektryczny GN 2/1:

- Moc: 4,45 kW
- Ciągła regulacja temperatury 50 ÷ 290 °C, na każdej nastawionej funkcji grzania:
  – dół 3,2 kW + góra 1,2 kW
  – dół 3,2 kW
  – góra 1,2 kW
  – grill 2,75 kW
- Drzwi piekarnika z szybami
- Oświetlenie piekarnika
- Komora piekarnika 680 x 555 x 315 mm
- Trzy poziomy prowadnic
- Ruszt w standardzie, tace na zamówienie

Opcje palników:

- Wykonanie z palnikiem 3 kW
- Konfiguracje palników dające całkowitą moc kuchni: 15 kW, 16,5 kW, 18 kW, 19,5 kW, 30 kW

Opcje wykonania:

- Zapalanie palników pilotowych: ręczne
- Drzwi piekarnika metalowe bez szyb

L700.KG6 PE+SD

KUCHNIA GAZOWA 6-PALNIKOWA Z PIEKARNIKIEM ELEKTRYCZNYM GN 2/1 I Z SZAFKĄ

Standardowe wykonanie:

- Wymiary: 1200 x 700 x 900 mm
- Przyłącze gazu: R½"
- Gazy: E, H, B/P, P
- Zasilanie elektryczne: ~ 230 V, 50 Hz
- Wymagane zabezpieczenie instalacji: 25 A
- Moc palników: 3 x 4,5 kW +3 x 7,5 kW = 36 kW
- Palniki pilotowe
- Zapalanie: generator wysokonapięciowy
- Zabezpieczenie przeciwwypływowe
- Płomień oszczędnościowy 25 % zużycia gazu
- Palnik 7,5 kW dwukoronowy
- Ruszty do gotowania żeliwne, pokryte emalią ceramiczną

Piekarnik elektryczny GN 2/1:

- Moc: 4,45 kW
- Ciągła regulacja temperatury 50 ÷ 290 °C, na każdej nastawionej funkcji grzania:
  – dół 3,2 kW + góra 1,2 kW
  – dół 3,2 kW
  – góra 1,2 kW
  – grill 2,75 kW
- Drzwi piekarnika z szybami
- Oświetlenie piekarnika
- Komora piekarnika 680 x 555 x 315 mm
- Trzy poziomy prowadnic
- Ruszt w standardzie, tace na zamówienie

Opcje palników:

- Wykonanie z palnikiem 3 kW
- Konfiguracje palników dające całkowitą moc kuchni: 30 kW, 34,5 kW, 37,5 kW, 39 kW

Opcje wykonania:

- Zapalanie palników pilotowych: ręczne
- Drzwi piekarnika metalowe bez szyb

L700.KG6 PE max

KUCHNIA GAZOWA 6-PALNIKOWA Z PIEKARNIKIEM ELEKTRYCZNYM 3 x GN 1/1

Standardowe wykonanie:

- Wymiary: 1200 x 700 x 900 mm
- Przyłącze gazu: R½"
- Gazy: E, H, B/P, P
- Zasilanie elektryczne: 3 N ~ 400 V, 50 Hz
- Wymagane zabezpieczenie instalacji: 13 A
- Moc palników: 3 x 4,5 kW +3 x 7,5 kW = 36 kW
- Palniki pilotowe
- Zapalanie: generator wysokonapięciowy
- Zabezpieczenie przeciwwypływowe
- Płomień oszczędnościowy 25 % zużycia gazu
- Palnik 7,5 kW dwukoronowy
- Ruszty do gotowania żeliwne, pokryte emalią ceramiczną

Piekarnik elektryczny 3 x GN 1/1:

- Moc: 6,65 kW
- Ciągła regulacja temperatury 50 ÷ 290 °C, na każdej nastawionej funkcji grzania:
  – dół 4,8 kW + góra 1,8 kW
  – dół 4,8 kW
  – góra 1,8 kW
  – grill 4,0 kW
- Drzwi piekarnika z szybami
- Oświetlenie piekarnika
- Komora piekarnika 1005 x 555 x 315 mm
- Trzy poziomy prowadnic
- Ruszt w standardzie, tace na zamówienie

Opcje palników:

- Wykonanie z palnikiem 3 kW
- Konfiguracje palników dające całkowitą moc kuchni: 30 kW, 34,5 kW, 37,5 kW, 39 kW

Opcje wykonania:

- Zapalanie palników pilotowych: ręczne
- Drzwi piekarnika metalowe bez szyb

KONFIGURACJE PALNIKÓW NAWIERZCHNIOWYCH W KUCHNIACH GAZOWYCH

Oznaczenie modelu kuchni					Ilość palników		
					3,0 kW	4,5 kW	7,5 kW
L700.KG2/1					1	1	–
L700.KG2/2					–	2	–
L700.KG2/3*					**–**	**1**	**1**
L700.KG2/4					–	–	2
L700.KG4/1	L700.KG4/1 PG	L700.KG4/1 PET	L700.KG4/1 PE		2	2	–
L700.KG4/2	L700.KG4/2 PG	L700.KG4/2 PET	L700.KG4/2 PE		1	3	–
L700.KG4/3	L700.KG4/3 PG	L700.KG4/3 PET	L700.KG4/3 PE		–	4	–
L700.KG4/4	L700.KG4/4 PG	L700.KG4/4 PET	L700.KG4/4 PE		1	2	1
L700.KG4/5*	**L700.KG4/5 PG***	**L700.KG4/5 PET***	L700.KG4/5 PE*		**–**	**2**	**2**
L700.KG4/6	L700.KG4/6 PG	L700.KG4/6 PET	L700.KG4/6 PE		–	–	4
L700.KG6/1	L700.KG6/1 PG+SD	L700.KG6/1 PET+SD	L700.KG6/1 PE+SD	L700.KG6/1 PEmax	2	2	2
L700.KG6/2	L700.KG6/2 PG+SD	L700.KG6/2 PET+SD	L700.KG6/2 PE+SD	L700.KG6/2 PEmax	1	2	3
L700.KG6/3	L700.KG6/3 PG+SD	L700.KG6/3 PET+SD	L700.KG6/3 PE+SD	L700.KG6/3 PEmax	1	1	4
L700.KG6/4	L700.KG6/4 PG+SD	L700.KG6/4 PET+SD	L700.KG6/4 PE+SD	L700.KG6/4 PEmax	–	2	4
L700.KG6/5*	**L700.KG6/5 PG+SD***	**L700.KG6/5 PET+SD***	**L700.KG6/5 PE+SD***	**L700.KG6/5 PEmax***	**–**	**3**	**3**

* Wykonanie standardowe.

L700.KEO2 KUCHNIA ELEKTRYCZNA 2-PŁYTOWA

Standardowe wykonanie:

- Wymiary: 400 x 700 x 280 / 310 mm
- Wymiary z podstawą: 400 x 700 x 900 mm
- **Płyty okrągłe: Ø 220 mm**
- Zasilanie elektryczne: 3 N ~ 400 V, 50 Hz
- Wymagane zabezpieczenie instalacji: 13 A
- Moc płyt: 2 x 2,6 kW = 5,2 kW
- Płyty żeliwne, szybkogrzejne
- 6-stopniowa regulacja mocy grzewczej płyty
- Zabezpieczenie płyt do gotowania przed przegrzaniem

PODSTAWY KUCHNI:

L700.P400 – podstawa otwarta z półką 400 x 588 x 620 mm
L700.S400 – szafka otwarta 400 x 588 x 620 mm
L700.SD400 – szafka z drzwiami 400 x 633 x 620 mm

L700.KEO4 KUCHNIA ELEKTRYCZNA 4-PŁYTOWA

Standardowe wykonanie:

- Wymiary: 800 x 700 x 280 / 310 mm
- Wymiary z podstawą: 800 x 700 x 900 mm
- **Płyty okrągłe: Ø 220 mm**
- Zasilanie elektryczne: 3 N ~ 400 V, 50 Hz
- Wymagane zabezpieczenie instalacji: 25 A
- Moc płyt: 4 x 2,6 kW = 10,4 kW
- Płyty żeliwne, szybkogrzejne
- 6-stopniowa regulacja mocy grzewczej płyty
- Zabezpieczenie płyt do gotowania przed przegrzaniem

PODSTAWY KUCHNI:

L700.P800 – podstawa otwarta z półką 800 x 588 x 620 mm
L700.S800 – szafka otwarta 800 x 588 x 620 mm
L700.SD800 – szafka z drzwiami 800 x 633 x 620 mm

L700.KEO6 KUCHNIA ELEKTRYCZNA 6-PŁYTOWA

Standardowe wykonanie:

- Wymiary: 1200 x 700 x 280 / 310 mm
- Wymiary z podstawą: 1200 x 700 x 900 mm
- **Płyty okrągłe: Ø 220 mm**
- Zasilanie elektryczne: 3 N ~ 400 V, 50 Hz
- Wymagane zabezpieczenie instalacji: 25 A
- Moc płyt: 6 x 2,6 kW = 15,6 kW
- Płyty żeliwne, szybkogrzejne
- 6-stopniowa regulacja mocy grzewczej płyty
- Zabezpieczenie płyt do gotowania przed przegrzaniem

PODSTAWY KUCHNI:

L700.P1200 – podstawa otwarta z półką 1200 x 588 x 620 mm
L700.S1200 – szafka otwarta 1200 x 588 x 620 mm
L700.SD1200 – szafka z drzwiami 1200 x 633 x 620 mm

L700.KEO4 PET

KUCHNIA ELEKTRYCZNA 4-PŁYTOWA Z PIEKARNIKIEM ELEKTRYCZNYM Z TERMOOBIEGIEM GN 1/1

Standardowe wykonanie:

- Wymiary: 800 x 700 x 900 mm
- **Płyty okrągłe: Ø 220 mm**
- Zasilanie elektryczne: 3 N ~ 400 V, 50 Hz
- Wymagane zabezpieczenie instalacji: 25 A
- Moc kuchni: 13,05 kW
- Moc płyt: 4 x 2,6 kW = 10,4 kW
- Płyty żeliwne, szybkogrzejne
- 6-stopniowa regulacja mocy grzewczej płyty
- Zabezpieczenie płyt do gotowania przed przegrzaniem

Piekarnik elektryczny GN 1/1:

- Moc: 2,65 kW
- Ciągła regulacja temperatury 50 ÷ 290 °C, na każdej nastawionej funkcji grzania:
  – dół 1,5 kW + góra 0,8 kW
  – dół 1,5 kW
  – góra 0,8 kW
  – grill 1,8 kW
  – grill 1,8 kW + termoobieg
  – dół 1,5 kW + góra 0,8 kW + termoobieg
  – tył 2,6 kW + termoobieg
  – praca wentylatora bez grzania (rozmrażanie)
- Drzwi piekarnika z szybami
- Oświetlenie piekarnika
- Komora piekarnika 560 x 370 x 315 mm
- Trzy poziomy prowadnic
- Ruszt w standardzie, tace na zamówienie

Opcje wykonania:

- Drzwi piekarnika metalowe bez szyb

L700.KEO6 PET+SD

KUCHNIA ELEKTRYCZNA 6-PŁYTOWA Z PIEKARNIKIEM ELEKTRYCZNYM Z TERMOOBIEGIEM GN 1/1 I Z SZAFKĄ

Standardowe wykonanie:

- Wymiary: 1200 x 700 x 900 mm
- **Płyty okrągłe: Ø 220 mm**
- Zasilanie elektryczne: 3 N ~ 400 V, 50 Hz
- Wymagane zabezpieczenie instalacji: 40 A
- Moc kuchni: 18,25 kW
- Moc płyt: 6 x 2,6 kW = 15,6 kW
- Płyty żeliwne, szybkogrzejne
- 6-stopniowa regulacja mocy grzewczej płyty
- Zabezpieczenie płyt do gotowania przed przegrzaniem

Piekarnik elektryczny GN 1/1:

- Moc: 2,65 kW
- Ciągła regulacja temperatury 50 ÷ 290 °C, na każdej nastawionej funkcji grzania:
  – dół 1,5 kW + góra 0,8 kW
  – dół 1,5 kW
  – góra 0,8 kW
  – grill 1,8 kW
  – grill 1,8 kW + termoobieg
  – dół 1,5 kW + góra 0,8 kW + termoobieg
  – tył 2,6 kW + termoobieg
  – praca wentylatora bez grzania (rozmrażanie)
- Drzwi piekarnika z szybami
- Oświetlenie piekarnika
- Komora piekarnika 560 x 370 x 315 mm
- Trzy poziomy prowadnic
- Ruszt w standardzie, tace na zamówienie

Opcje wykonania:

- Drzwi piekarnika metalowe bez szyb

L700.KEO4 PE

KUCHNIA ELEKTRYCZNA 4-PŁYTOWA Z PIEKARNIKIEM ELEKTRYCZNYM GN 2/1

Standardowe wykonanie:

- Wymiary: 800 x 700 x 900 mm
- **Płyty okrągłe: Ø 220 mm**
- Zasilanie elektryczne: 3 N ~ 400 V, 50 Hz
- Wymagane zabezpieczenie instalacji: 25 A
- Moc kuchni: 14,85 kW
- Moc płyt: 4 x 2,6 kW = 10,4 kW
- Płyty żeliwne, szybkogrzejne
- 6-stopniowa regulacja mocy grzewczej płyty
- Zabezpieczenie płyt do gotowania przed przegrzaniem

Piekarnik elektryczny GN 2/1:

- Moc: 4,45 kW
- Ciągła regulacja temperatury 50 ÷ 290 °C, na każdej nastawionej funkcji grzania:
  – dół 3,2 kW + góra 1,2 kW
  – dół 3,2 kW
  – góra 1,2 kW
  – grill 2,75 kW
- Drzwi piekarnika z szybami
- Oświetlenie piekarnika
- Komora piekarnika 680 x 555 x 315 mm
- Trzy poziomy prowadnic
- Ruszt w standardzie, tace na zamówienie

Opcje wykonania:

- Drzwi piekarnika metalowe bez szyb

L700.KEO6 PE+SD

KUCHNIA ELEKTRYCZNA 6-PŁYTOWA Z PIEKARNIKIEM ELEKTRYCZNYM GN 2/1 I Z SZAFKĄ

Standardowe wykonanie:

- Wymiary: 1200 x 700 x 900 mm
- **Płyty okrągłe: Ø 220 mm**
- Zasilanie elektryczne: 3 N ~ 400 V, 50 Hz
- Wymagane zabezpieczenie instalacji: 40 A
- Moc kuchni: 20,05 kW
- Moc płyt: 6 x 2,6 kW = 15,6 kW
- Płyty żeliwne, szybkogrzejne
- 6-stopniowa regulacja mocy grzewczej płyty
- Zabezpieczenie płyt do gotowania przed przegrzaniem

Piekarnik elektryczny GN 2/1:

- Moc: 4,45 kW
- Ciągła regulacja temperatury 50 ÷ 290 °C, na każdej nastawionej funkcji grzania:
  – dół 3,2 kW + góra 1,2 kW
  – dół 3,2 kW
  – góra 1,2 kW
  – grill 2,75 kW
- Drzwi piekarnika z szybami
- Oświetlenie piekarnika
- Komora piekarnika 680 x 555 x 315 mm
- Trzy poziomy prowadnic
- Ruszt w standardzie, tace na zamówienie

Opcje wykonania:

- Drzwi piekarnika metalowe bez szyb

L700.KEO6 PE max

KUCHNIA ELEKTRYCZNA 6-PŁYTOWA Z PIEKARNIKIEM ELEKTRYCZNYM 3 x GN 1/1

Standardowe wykonanie:

- Wymiary: 1200 x 700 x 900 mm
- **Płyty okrągłe: Ø 220 mm**
- Zasilanie elektryczne: 3 N ~ 400 V, 50 Hz
- Wymagane zabezpieczenie instalacji: 40 A
- Moc kuchni: 22,25 kW
- Moc płyt: 6 x 2,6 kW = 15,6 kW
- Płyty żeliwne, szybkogrzejne
- 6-stopniowa regulacja mocy grzewczej płyty
- Zabezpieczenie płyt do gotowania przed przegrzaniem

Piekarnik elektryczny 3 x GN 1/1:

- Moc: 6,65 kW
- Ciągła regulacja temperatury 50 ÷ 290 °C, na każdej nastawionej funkcji grzania:
  – dół 4,8 kW + góra 1,8 kW
  – dół 4,8 kW
  – góra 1,8 kW
  – grill 4,0 kW
- Drzwi piekarnika z szybami
- Oświetlenie piekarnika
- Komora piekarnika 1005 x 555 x 315 mm
- Trzy poziomy prowadnic
- Ruszt w standardzie, tace na zamówienie

Opcje wykonania:

- Drzwi piekarnika metalowe bez szyb

KUCHNIA ELEKTRYCZNA 4- PŁYTOWA L700.KEO4 NA SZAFCE Z DZWIAMI L700.SD800

L700.KE2 KUCHNIA ELEKTRYCZNA 2-PŁYTOWA

Standardowe wykonanie:

- Wymiary: 400 x 700 x 280 / 310 mm
- Wymiary z podstawą: 400 x 700 x 900 mm
- **Płyty kwadratowe: 220 x 220 mm**
- Zasilanie elektryczne: 3 N ~ 400 V, 50 Hz
- Wymagane zabezpieczenie instalacji: 13 A
- Moc płyt: 2 x 2,4 kW = 4,8 kW
- Płyty żeliwne, szybkogrzejne
- 6-stopniowa regulacja mocy grzewczej płyty
- Zabezpieczenie płyt do gotowania przed przegrzaniem

PODSTAWY KUCHNI:

L700.P400 – podstawa otwarta z półką 400 x 588 x 620 mm
L700.S400 – szafka otwarta 400 x 588 x 620 mm
L700.SD400 – szafka z drzwiami 400 x 633 x 620 mm

L700.KE4 KUCHNIA ELEKTRYCZNA 4-PŁYTOWA

Standardowe wykonanie:

- Wymiary: 800 x 700 x 280 / 310 mm
- Wymiary z podstawą: 800 x 700 x 900 mm
- **Płyty kwadratowe: 220 x 220 mm**
- Zasilanie elektryczne: 3 N ~ 400 V, 50 Hz
- Wymagane zabezpieczenie instalacji: 25 A
- Moc płyt: 4 x 2,4 kW = 9,6 kW
- Płyty żeliwne, szybkogrzejne
- 6-stopniowa regulacja mocy grzewczej płyty
- Zabezpieczenie płyt do gotowania przed przegrzaniem

PODSTAWY KUCHNI:

L700.P800 – podstawa otwarta z półką 800 x 588 x 620 mm
L700.S800 – szafka otwarta 800 x 588 x 620 mm
L700.SD800 – szafka z drzwiami 800 x 633 x 620 mm

L700.KE6 KUCHNIA ELEKTRYCZNA 6-PŁYTOWA

Standardowe wykonanie:

- Wymiary: 1200 x 700 x 280 / 310 mm
- Wymiary z podstawą: 1200 x 700 x 900 mm
- **Płyty kwadratowe: 220 x 220 mm**
- Zasilanie elektryczne: 3 N ~ 400 V, 50 Hz
- Wymagane zabezpieczenie instalacji: 25 A
- Moc płyt: 6 x 2,4 kW = 14,4 kW
- Płyty żeliwne, szybkogrzejne
- 6-stopniowa regulacja mocy grzewczej płyty
- Zabezpieczenie płyt do gotowania przed przegrzaniem

PODSTAWY KUCHNI:

L700.P1200 – podstawa otwarta z półką 1200 x 588 x 620 mm
L700.S1200 – szafka otwarta 1200 x 588 x 620 mm
L700.SD1200 – szafka z drzwiami 1200 x 633 x 620 mm

L700.KE4 PET

KUCHNIA ELEKTRYCZNA 4-PŁYTOWA Z PIEKARNIKIEM ELEKTRYCZNYM Z TERMOOBIEGIEM GN 1/1

Standardowe wykonanie:

- Wymiary: 800 x 700 x 900 mm
- **Płyty kwadratowe: 220 x 220 mm**
- Zasilanie elektryczne: 3 N ~ 400 V, 50 Hz
- Wymagane zabezpieczenie instalacji: 25 A
- Moc kuchni: 12,25 kW
- Moc płyt: 4 x 2,4 kW = 9,6 kW
- Płyty żeliwne, szybkogrzejne
- 6-stopniowa regulacja mocy grzewczej płyty
- Zabezpieczenie płyt do gotowania przed przegrzaniem

Piekarnik elektryczny GN 1/1:

- Moc: 2,65 kW
- Ciągła regulacja temperatury 50 ÷ 290 °C, na każdej nastawionej funkcji grzania:
  – dół 1,5 kW + góra 0,8 kW
  – dół 1,5 kW
  – góra 0,8 kW
  – grill 1,8 kW
  – grill 1,8 kW + termoobieg
  – dół 1,5 kW + góra 0,8 kW + termoobieg
  – tył 2,6 kW + termoobieg
  – praca wentylatora bez grzania (rozmrażanie)
- Drzwi piekarnika z szybami
- Oświetlenie piekarnika
- Komora piekarnika 560 x 370 x 315 mm
- Trzy poziomy prowadnic
- Ruszt w standardzie, tace na zamówienie

Opcje wykonania:

- Drzwi piekarnika metalowe bez szyb

L700.KE6 PET+SD

KUCHNIA ELEKTRYCZNA 6-PŁYTOWA Z PIEKARNIKIEM ELEKTRYCZNYM Z TERMOOBIEGIEM GN 1/1 I Z SZAFKĄ

Standardowe wykonanie:

- Wymiary: 1200 x 700 x 900 mm
- **Płyty kwadratowe: 220 x 220 mm**
- Zasilanie elektryczne: 3 N ~ 400 V, 50 Hz
- Wymagane zabezpieczenie instalacji: 40 A
- Moc kuchni: 17,05 kW
- Moc płyt: 6 x 2,4 kW = 14,4 kW
- Płyty żeliwne, szybkogrzejne
- 6-stopniowa regulacja mocy grzewczej płyty
- Zabezpieczenie płyt do gotowania przed przegrzaniem

Piekarnik elektryczny GN 1/1:

- Moc: 2,65 kW
- Ciągła regulacja temperatury 50 ÷ 290 °C, na każdej nastawionej funkcji grzania:
  – dół 1,5 kW + góra 0,8 kW
  – dół 1,5 kW
  – góra 0,8 kW
  – grill 1,8 kW
  – grill 1,8 kW + termoobieg
  – dół 1,5 kW + góra 0,8 kW + termoobieg
  – tył 2,6 kW + termoobieg
  – praca wentylatora bez grzania (rozmrażanie)
- Drzwi piekarnika z szybami
- Oświetlenie piekarnika
- Komora piekarnika 560 x 370 x 315 mm
- Trzy poziomy prowadnic
- Ruszt w standardzie, tace na zamówienie

Opcje wykonania:

- Drzwi piekarnika metalowe bez szyb

L700.KE4 PE

KUCHNIA ELEKTRYCZNA 4-PŁYTOWA Z PIEKARNIKIEM ELEKTRYCZNYM GN 2/1

Standardowe wykonanie:

- Wymiary: 800 x 700 x 900 mm
- **Płyty kwadratowe: 220 x 220 mm**
- Zasilanie elektryczne: 3 N ~ 400 V, 50 Hz
- Wymagane zabezpieczenie instalacji: 25 A
- Moc kuchni: 14,05 kW
- Moc płyt: 4 x 2,4 kW = 9,6 kW
- Płyty żeliwne, szybkogrzejne
- 6-stopniowa regulacja mocy grzewczej płyty
- Zabezpieczenie płyt do gotowania przed przegrzaniem

Piekarnik elektryczny GN 2/1:

- Moc: 4,45 kW
- Ciągła regulacja temperatury 50 ÷ 290 °C, na każdej nastawionej funkcji grzania:
  – dół 3,2 kW + góra 1,2 kW
  – dół 3,2 kW
  – góra 1,2 kW
  – grill 2,75 kW
- Drzwi piekarnika z szybami
- Oświetlenie piekarnika
- Komora piekarnika 680 x 555 x 315 mm
- Trzy poziomy prowadnic
- Ruszt w standardzie, tace na zamówienie

Opcje wykonania:

- Drzwi piekarnika metalowe bez szyb

L700.KE6 PE+SD

KUCHNIA ELEKTRYCZNA 6-PŁYTOWA Z PIEKARNIKIEM ELEKTRYCZNYM GN 2/1 I Z SZAFKĄ

Standardowe wykonanie:

- Wymiary: 1200 x 700 x 900 mm
- **Płyty kwadratowe: 220 x 220 mm**
- Zasilanie elektryczne: 3 N ~ 400 V, 50 Hz
- Wymagane zabezpieczenie instalacji: 40 A
- Moc kuchni: 18,85 kW
- Moc płyt: 6 x 2,4 kW = 14,4 kW
- Płyty żeliwne, szybkogrzejne
- 6-stopniowa regulacja mocy grzewczej płyty
- Zabezpieczenie płyt do gotowania przed przegrzaniem

- **Piekarnik elektryczny GN 2/1:**
- Moc: 4,45 kW
- Ciągła regulacja temperatury 50 ÷ 290 °C, na każdej nastawionej funkcji grzania:
  – dół 3,2 kW + góra 1,2 kW
  – dół 3,2 kW
  – góra 1,2 kW
  – grill 2,75 kW
- Drzwi piekarnika z szybami
- Oświetlenie piekarnika
- Komora piekarnika 680 x 555 x 315 mm
- Trzy poziomy prowadnic
- Ruszt w standardzie, tace na zamówienie

Opcje wykonania:

- Drzwi piekarnika metalowe bez szyb

L700.KE6 PE max

KUCHNIA ELEKTRYCZNA 6-PŁYTOWA Z PIEKARNIKIEM ELEKTRYCZNYM 3 x GN 1/1

Standardowe wykonanie:

- Wymiary: 1200 x 700 x 900 mm
- **Płyty kwadratowe: 220 x 220 mm**
- Zasilanie elektryczne: 3 N ~ 400V, 50 Hz
- Wymagane zabezpieczenie instalacji: 40 A
- Moc kuchni: 21,05 kW
- Moc płyt: 6 x 2,4 kW = 14,4 kW
- Płyty żeliwne, szybkogrzejne
- 6-stopniowa regulacja mocy grzewczej płyty
- Zabezpieczenie płyt do gotowania przed przegrzaniem

Piekarnik elektryczny 3 x GN 1/1:

- Moc: 6,65 kW
- Ciągła regulacja temperatury 50 ÷ 290 °C, na każdej nastawionej funkcji grzania:
  - dół 4,8 kW + góra 1,8 kW
  - dół 4,8 kW
  - góra 1,8 kW
  - grill 4,0 kW
- Drzwi piekarnika z szybami
- Oświetlenie piekarnika
- Komora piekarnika 1005 x 555 x 315 mm
- Trzy poziomy prowadnic
- Ruszt w standardzie, tace na zamówienie

Opcje wykonania:

- Drzwi piekarnika metalowe bez szyb

L700.KEC2

(chwilowo niedostępna)

KUCHNIA ELEKTRYCZNA Z PŁYTĄ CERAMICZNĄ 2-POLOWĄ

Standardowe wykonanie:

- Wymiary: 400 x 700 x 280 / 310 mm
- Wymiary z podstawą: 400 x 700 x 900 mm
- **Pola grzewcze okrągłe: Ø 240 mm**
- Zasilanie elektryczne: 3 N ~ 400 V, 50 Hz
- Wymagane zabezpieczenie instalacji: 13 A
- Moc pól grzewczych: 2 x 2,5 kW = 5 kW
- Regulator dawkowanej energii
- Zabezpieczenie płyty przed przegrzaniem

PODSTAWY KUCHNI:

L700.P400 – podstawa otwarta z półką 400 x 588 x 620 mm
L700.S400 – szafka otwarta 400 x 588 x 620 mm
L700.SD400 – szafka z drzwiami 400 x 633 x 620 mm

L700.KEC4

KUCHNIA ELEKTRYCZNA Z PŁYTĄ CERAMICZNĄ 4-POLOWĄ

Standardowe wykonanie:

- Wymiary: 800 x 700 x 280 / 310 mm
- Wymiary z podstawą: 800 x 700 x 900 mm
- **Pola grzewcze okrągłe: Ø 240 mm**
- Zasilanie elektryczne: 3 N ~ 400 V, 50 Hz
- Wymagane zabezpieczenie instalacji: 25 A
- Moc pól grzewczych: 4 x 2,5 kW = 10 kW
- Regulator dawkowanej energii
- Zabezpieczenie płyty przed przegrzaniem

PODSTAWY KUCHNI:

L700.P800 – podstawa otwarta z półką 800 x 588 x 620 mm
L700.S800 – szafka otwarta 800 x 588 x 620 mm
L700.SD800 – szafka z drzwiami 800 x 633 x 620 mm

L700.KEC4 PET

KUCHNIA ELEKTRYCZNA Z PŁYTĄ CERAMICZNĄ 4-POLOWĄ Z PIEKARNIKIEM ELEKTRYCZNYM Z TERMOOBIEGIEM GN 1/1

Standardowe wykonanie:

- Wymiary: 800 x 700 x 900 mm
- **Pola grzewcze okrągłe: Ø 240 mm**
- Zasilanie elektryczne: 3 N ~ 400 V, 50 Hz
- Wymagane zabezpieczenie instalacji: 25 A
- Moc kuchni: 12,65 kW
- Moc pól grzewczych: 4 x 2,5 kW = 10 kW
- Regulator dawkowanej energii
- Zabezpieczenie płyty przed przegrzaniem

Piekarnik elektryczny GN 1/1:

- Moc: 2,65 kW
- Ciągła regulacja temperatury 50÷290°C, na każdej nastawionej funkcji grzania:
  – dół 1,5 kW + góra 0,8 kW
  – dół 1,5 kW
  – góra 0,8 kW
  – grill 1,8 kW
  – grill 1,8 kW + termoobieg
  – dół 1,5 kW + góra 0,8 kW + termoobieg
  – tył 2,6 kW + termoobieg
  – praca wentylatora bez grzania (rozmrażanie)
- Drzwi piekarnika z szybami
- Oświetlenie piekarnika
- Komora piekarnika 560 x 370 x 315 mm
- Trzy poziomy prowadnic
- Ruszt w standardzie, tace na zamówienie

Opcje wykonania:

- Drzwi piekarnika metalowe bez szyb

L700.KEC4 PE

KUCHNIA ELEKTRYCZNA Z PŁYTĄ CERAMICZNĄ 4-POLOWĄ Z PIEKARNIKIEM ELEKTRYCZNYM GN 2/1

Standardowe wykonanie:

- Wymiary: 800 x 700 x 900 mm
- **Pola grzewcze okrągłe: Ø 240 mm**
- Zasilanie elektryczne: 3 N ~ 400 V, 50 Hz
- Wymagane zabezpieczenie instalacji: 25 A
- Moc kuchni: 14,45 kW
- Moc pól grzewczych: 4 x 2,5 kW = 10 kW
- Regulator dawkowanej energii
- Zabezpieczenie płyty przed przegrzaniem
- **Piekarnik elektryczny GN 2/1:**
- Moc: 4,45 kW
- Ciągła regulacja temperatury 50÷290°C, na każdej nastawionej funkcji grzania:
  – dół 3,2 kW + góra 1,2 kW
  – dół 3,2 kW
  – góra 1,2 kW
  – grill 2,75 kW
- Drzwi piekarnika z szybami
- Oświetlenie piekarnika
- Komora piekarnika 680 x 555 x 315 mm
- Trzy poziomy prowadnic
- Ruszt w standardzie, tace na zamówienie

Opcje wykonania:

- Drzwi piekarnika metalowe bez szyb

L700.PAG.030

PATELNIA GAZOWA Z MISĄ PRZECHYLNĄ

Standardowe wykonanie:

- Wymiary: 800 x 700 x 900 mm
- Pojemność robocza: 50 dm^3
- Powierzchnia płyty: 0,3 m^2
- Powierzchnia robocza: stal nierdzewna
- Przyłącze gazu: R1/2"
- Gazy: E, H, B/P, P
- Zasilanie elektryczne: ~ 230 V, 50 Hz
- Moc palników: 12 kW
- Elektromagnetyczny zawór gazowy sterowany regulatorem temperatury
- Ciągła regulacja temperatury: 50 ÷ 280 °C
- Zabezpieczenie przeciwwypływowe
- Palnik pilotowy
- Zapalanie: generator wysokonapięciowy
- Ogranicznik temperatury (wyłącznik termiczny)
- Przyłącze wody ½", zawór i wylewka napełniania

Opcja wykonania:

- Koło ręczne posiadające certyfikat zgodności z normą FDA

L700.PAE.030A

PATELNIA ELEKTRYCZNA MISĄ PRZECHYLNĄ PRZECHYŁ AUTOMATYCZNY

Standardowe wykonanie:

- Wymiary: 800 x 700 x 900 mm
- Pojemność robocza: 50 dm^3
- Powierzchnia płyty: 0,3 m^2
- Powierzchnia robocza: stal nierdzewna
- Płyta grzewcza dwuwarstwowa
- Zasilanie elektryczne: 3 N ~ 400 V, 50 Hz
- Wymagane zabezpieczenie instalacji: 16 A
- Moc elementów grzejnych: 7,8 kW
- Ciągła regulacja temperatury: 50 ÷ 280 °C
- Ogranicznik temperatury (wyłącznik termiczny)
- Przyłącze wody ½", zawór i wylewka napełniania

L700.PAE.015

PATELNIA ELEKTRYCZNA

Standardowe wykonanie:

- Wymiary: 400 x 700 x 280 / 310 mm
- Wymiary z podstawą: 400 x 700 x 900 mm
- Pojemność robocza: 15 dm^3
- Powierzchnia płyty: 0,13 m^2
- Powierzchnia robocza: stal nierdzewna
- Płyta grzewcza dwuwarstwowa
- Zasilanie elektryczne: 3 N ~ 400 V, 50 Hz
- Wymagane zabezpieczenie instalacji: 10 A
- Moc elementów grzejnych: 3,5 kW
- Ciągła regulacja temperatury: 50 ÷ 280 °C
- Ogranicznik temperatury
- Zawór spustowy z wylewką

PODSTAWY PATELNI:

L700.P400 – podstawa otwarta z półką 400 x 588 x 620 mm
L700.S400 – szafka otwarta 400 x 588 x 620 mm
L700.SD400 – szafka z drzwiami 400 x 633 x 620 mm

L700.BKG KOCIOŁ WARZELNY GAZOWY BLOKOWY

Standardowe wykonanie:

- Zbiornik warzelny wykonany ze stali kwasoodpornej gat. 1.4301 (AISI 304)
- Elektromagnetyczny zawór sterujący pracą palników
- Zapalanie generatorem wysokonapięciowym
- Zabezpieczenie przeciwwypływowe
- Regulator zapewniający płynną regulację temperatury w zbiorniku warzelnym
- Elektroniczny układ kontroli poziomu wody w ogrzewaczu (płaszczu). Pełni również funkcję ogranicznika temperatury
- Układ automatycznego napełniania ogrzewacza (płaszcza) wodą uzdatnioną
- Możliwość manualnego napełnienia ogrzewacza (płaszcza) wodą destylowaną lub demineralizowaną
- Przyłącza oraz zawory wody uzdatnionej, zimnej i ciepłej w standardowym wykonaniu
- Kotły gazowe fabrycznie przystosowane są do zasilania gazem ziemnym E. W przypadku zasilania kotła innym gazem należy zaznaczyć to w zamówieniu

Opcje wykonan

- Presostat utrzymujący ciśnienie pary wodnej na optymalnym poziomie

MODELE:		L700.BKG.80.5
Pojemność robocza zbiornika warzelnego	dm^3	**80**
Średnica zbiornika warzelnego	mm	465
Płyta górna (długość x szerokość)	mm	800 x 700
Wysokość od podłogi do płyty górnej	mm	900 ± 20
Odległość zaworu spustowego od podłogi	mm	350 ± 20
Moc cieplna	kW	14
Zasilanie gazami		E, H, B/P, P
Przyłącze gazu	″	R½″
Odprowadzenie spalin		A1
Zasilanie elektryczne		~ 230 V 50 Hz
Pojemność ogrzewacza	dm^3	27,5
Najwyższe ciśnienie robocze pary wodnej	MPa	0,05
Przyłącza wody (uzdatnionej, zimnej, ciepłej)	″	3 x R½″

L700.BKE KOCIOŁ WARZELNY ELEKTRYCZNY BLOKOWY

Standardowe wykonanie:

- Zbiornik warzelny wykonany ze stali kwasoodpornej gat. 1.4301 (AISI 304)
- Regulator zapewniający płynną regulację temperatury w zbiorniku warzelnym
- Trzystopniowa regulacja mocy grzewczej
- Elektroniczny układ kontroli poziomu wody w ogrzewaczu
- Ogranicznik temperatury zapobiegający przegrzaniu zbiornika i uszkodzeniu grzałek elektrycznych
- Układ automatycznego napełniania ogrzewacza (płaszcza) wodą uzdatnioną
- Możliwość manualnego napełnienia ogrzewacza (płaszcza) wodą destylowaną lub demineralizowaną
- Przyłącza oraz zawory wody uzdatnonej, zimnej i ciepłej w standardowym wykonaniu
- Konstrukcja tylnej obudowy umożliwia zmniejszenie szerokości kotła o 50 mm

Opcje wykonania:

- Presostat utrzymujący ciśnienie pary wodnej na optymalnym poziomie

MODELE:		L700.BKE.80.5
Pojemność robocza zbiornika warzelnego	dm^3	**80**
Średnica zbiornika warzelnego	mm	465
Płyta górna (długość x szerokość)	mm	800 x 700
Wysokość od podłogi do płyty górnej	mm	900 ± 20
Odległość zaworu spustowego od podłogi	mm	350 ± 20
Moc znamionowa	kW	12
Zasilanie		3 N ~ 400 V 50 Hz
Wymagane zabezpieczenie	A	20
Pojemność ogrzewacza	dm^3	37
Najwyższe ciśnienie robocze pary wodnej	MPa	0,05
Przyłącza wody (uzdatnionej, zimnej, ciepłej)	″	3 x R½"

L700.GPG400G

GRILL PŁYTOWY GAZOWY – PŁYTA GŁADKA

Standardowe wykonanie:

- Wymiary: 400 x 700 x 280 / 310 mm
- Wymiary z podstawą: 400 x 700 x 900 mm
- Powierzchnia płyty: 0,20 m^2
- Powierzchnia robocza: gładka, stal nierdzewna
- Przyłącze gazu: R ½"
- Gazy: E, H, B/P
- Zasilanie elektryczne: ~ 230 V, 50 Hz
- Moc palnika: 4,0 kW
- Zawór gazowy z termostatem
- Ciągła regulacja temperatury: 150 ÷ 280 °C
- Zabezpieczenie przeciwwypływowe
- Palnik pilotowy
- Zapalanie: generator wysokonapięciowy
- Wyjmowana szuflada do zbierania wytopionego tłuszczu

Opcje wykonania:

- Bez zasilania elektrycznego
- Zapalanie palnika pilotowego: piezoelektryczne

PODSTAWY GRILLI PŁYTOWYCH:

L700.P400 – podstawa otwarta z półką 400 x 588 x 620 mm
L700.S400 – szafka otwarta 400 x 588 x 620 mm
L700.SD400 – szafka z drzwiami 400 x 633 x 620 mm

L700.GPG400R

GRILL PŁYTOWY GAZOWY – PŁYTA RYFLOWANA

Standardowe wykonanie:

- Wymiary: 400 x 700 x 280 / 310 mm
- Wymiary z podstawą: 400 x 700 x 900 mm
- Powierzchnia płyty: 0,20 m^2
- Powierzchnia robocza: ryflowana, stal nierdzewna
- Przyłącze gazu: R½"
- Gazy: E, H, B/P
- Zasilanie elektryczne: ~ 230 V, 50 Hz
- Moc palnika: 4,0 kW
- Zawór gazowy z termostatem
- Ciągła regulacja temperatury: 150 ÷ 280 °C
- Zabezpieczenie przeciwwypływowe
- Palnik pilotowy
- Zapalanie: generator wysokonapięciowy
- Wyjmowana szuflada do zbierania wytopionego tłuszczu

Opcje wykonania:

- Bez zasilania elektrycznego
- Zapalanie palnika pilotowego: piezoelektryczne

PODSTAWY GRILLI PŁYTOWYCH:

L700.P400 – podstawa otwarta z półką 400 x 588 x 620 mm
L700.S400 – szafka otwarta 400 x 588 x 620 mm
L700.SD400 – szafka z drzwiami 400 x 633 x 620 mm

L700.GPG800G

GRILL PŁYTOWY GAZOWY – PŁYTA GŁADKA

Standardowe wykonanie:

- Wymiary: 800 x 700 x 280 / 310 mm
- Wymiary z podstawą: 800 x 700 x 900 mm
- Powierzchnia płyty: 0,40 m^2
- Powierzchnia robocza: gładka, stal nierdzewna
- Przyłącze gazu: R½"
- Gazy: E, H, B/P
- Zasilanie elektryczne: ~ 230 V, 50 Hz
- Dwie niezależne strefy grzewcze
- Moc palników: 2 x 4,0 kW = 8,0 kW
- Zawory gazowe z termostatem
- Ciągła regulacja temperatury: 150 ÷ 280 °C
- Zabezpieczenie przeciwwypływowe
- Palniki pilotowe
- Zapalanie: generator wysokonapięciowy
- Wyjmowana szuflada do zbierania wytopionego tłuszczu

Opcje wykonania:

- Bez zasilania elektrycznego
- Zapalanie palników pilotowych: piezoelektryczne

PODSTAWY GRILLI PŁYTOWYCH:

L700.P800 – podstawa otwarta z półką 800 x 588 x 620 mm
L700.S800 – szafka otwarta 800 x 588 x 620 mm
L700.SD800 – szafka z drzwiami 800 x 633 x 620 mm

L700.GPG800R

GRILL PŁYTOWY GAZOWY – PŁYTA RYFLOWANA

Standardowe wykonanie:

- Wymiary: 800 x 700 x 280 / 310 mm
- Wymiary z podstawą: 800 x 700 x 900 mm
- Powierzchnia płyty: 0,40 m^2
- Powierzchnia robocza: ryflowana, stal nierdzewna
- Przyłącze gazu: R½"
- Gazy: E, H, B/P
- Zasilanie elektryczne: ~ 230 V, 50 Hz
- Dwie niezależne strefy grzewcze
- Moc palników: 2 x 4,0 kW = 8,0 kW
- Zawory gazowe z termostatem
- Ciągła regulacja temperatury: 150 ÷ 280 °C
- Zabezpieczenie przeciwwypływowe
- Palniki pilotowe
- Zapalanie: generator wysokonapięciowy
- Wyjmowana szuflada do zbierania wytopionego tłuszczu

Opcje wykonania:

- Bez zasilania elektrycznego
- Zapalanie palników pilotowych: piezoelektryczne

PODSTAWY GRILLI PŁYTOWYCH:

L700.P800 – podstawa otwarta z półką 800 x 588 x 620 mm
L700.S800 – szafka otwarta 800 x 588 x 620 mm
L700.SD800 – szafka z drzwiami 800 x 633 x 620 mm

L700.GPG800RG

GRILL PŁYTOWY GAZOWY – PŁYTA ½ RYFLOWANA + ½ GŁADKA

Standardowe wykonanie:

- Wymiary: 800 x 700 x 280 / 310 mm
- Wymiary z podstawą: 800 x 700 x 900 mm
- Powierzchnia płyty: 0,40 m^2
- Powierzchnia robocza: ½ ryflowana + ½ gładka, stal nierdzewna
- Przyłącze gazu: R½"
- Gazy: E, H, B/P
- Zasilanie elektryczne: ~ 230 V, 50 Hz
- Dwie niezależne strefy grzewcze
- Moc palników: 2 x 4,0 kW = 8,0 kW
- Zawory gazowe z termostatem
- Ciągła regulacja temperatury: 150 ÷ 280 °C
- Zabezpieczenie przeciwwypływowe
- Palniki pilotowe
- Zapalanie: generator wysokonapięciowy
- Wyjmowana szuflada do zbierania wytopionego tłuszczu

Opcje wykonania:

- Bez zasilania elektrycznego
- Zapalanie palników pilotowych: piezoelektryczne

PODSTAWY GRILLI PŁYTOWYCH:

L700.P800 – podstawa otwarta z półką 800 x 588 x 620 mm
L700.S800 – szafka otwarta 800 x 588 x 620 mm
L700.SD800 – szafka z drzwiami 800 x 633 x 620 mm

L700.GPE400G

GRILL PŁYTOWY ELEKTRYCZNY – PŁYTA GŁADKA

Standardowe wykonanie:

- Wymiary: 400 x 700 x 280 / 310 mm
- Wymiary z podstawą: 400 x 700 x 900 mm
- Powierzchnia płyty: 0,20 m²
- Powierzchnia robocza: gładka, stal nierdzewna
- Płyta grzewcza dwuwarstwowa
- Zasilanie elektryczne: 3 N ~ 400 V, 50 Hz
- Wymagane zabezpieczenie instalacji: 10 A
- Moc: 4,05 kW
- Ciągła regulacja temperatury: 50 ÷ 280 °C
- Ogranicznik temperatury (wyłącznik termiczny)
- Wyjmowana szuflada do zbierania wytopionego tłuszczu

PODSTAWY GRILLI PŁYTOWYCH:

L700.P400 – podstawa otwarta z półką 400 x 588 x 620 mm
L700.S400 – szafka otwarta 400 x 588 x 620 mm
L700.SD400 – szafka z drzwiami 400 x 633 x 620 mm

L700.GPE400R

GRILL PŁYTOWY ELEKTRYCZNY – PŁYTA RYFLOWANA

Standardowe wykonanie:

- Wymiary: 400 x 700 x 280 / 310 mm
- Wymiary z podstawą: 400 x 700 x 900 mm
- Powierzchnia płyty: 0,20 m²
- Powierzchnia robocza: ryflowana, stal nierdzewna
- Płyta grzewcza dwuwarstwowa
- Zasilanie elektryczne: 3 N ~ 400 V, 50 Hz
- Wymagane zabezpieczenie instalacji: 10 A
- Moc: 4,05 kW
- Ciągła regulacja temperatury: 50 ÷ 280 °C
- Ogranicznik temperatury (wyłącznik termiczny)
- Wyjmowana szuflada do zbierania wytopionego tłuszczu

PODSTAWY GRILLI PŁYTOWYCH:

L700.P400 – podstawa otwarta z półką 400 x 588 x 620 mm
L700.S400 – szafka otwarta 400 x 588 x 620 mm
L700.SD400 – szafka z drzwiami 400 x 633 x 620 mm

L700.GPE800G

GRILL PŁYTOWY ELEKTRYCZNY – PŁYTA GŁADKA

Standardowe wykonanie:

- Wymiary: 800 x 700 x 280 / 310 mm
- Wymiary z podstawą: 800 x 700 x 900 mm
- Powierzchnia płyty: 0,40 m²
- Powierzchnia robocza: gładka, stal nierdzewna
- Płyta grzewcza dwuwarstwowa
- Zasilanie elektryczne: 3 N ~ 400 V, 50 Hz
- Dwie niezależne strefy grzewcze
- Wymagane zabezpieczenie instalacji: 13 A
- Moc: 2 x 4,05 kW = 8,1 kW
- Ciągła regulacja temperatury: 50 ÷ 280 °C
- Ograniczniki temperatury (wyłączniki termiczne)
- Wyjmowana szuflada do zbierania wytopionego tłuszczu

PODSTAWY GRILLI PŁYTOWYCH:

L700.P800 – podstawa otwarta z półką 800 x 588 x 620 mm
L700.S800 – szafka otwarta 800 x 588 x 620 mm
L700.SD800 – szafka z drzwiami 800 x 633 x 620 mm

L700.GPE800R

GRILL PŁYTOWY ELEKTRYCZNY – PŁYTA RYFLOWANA

Standardowe wykonanie:

- Wymiary: 800 x 700 x 280 / 310 mm
- Wymiary z podstawą: 800 x 700 x 900mm
- Powierzchnia płyty: 0,40 m^2
- Powierzchnia robocza: ryflowana, stal nierdzewna
- Płyta grzewcza dwuwarstwowa
- Zasilanie elektryczne: 3 N ~ 400 V, 50 Hz
- Dwie niezależne strefy grzewcze
- Wymagane zabezpieczenie instalacji: 13 A
- Moc: 2 x 4,05 kW = 8,1 kW
- Ciągła regulacja temperatury: 50 ÷ 280 °C
- Ograniczniki temperatury (wyłączniki termiczne)
- Wyjmowana szuflada do zbierania wytopionego tłuszczu

PODSTAWY GRILLI PŁYTOWYCH:

L700.P800 – podstawa otwarta z półką 800 x 588 x 620 mm
L700.S800 – szafka otwarta 800 x 588 x 620 mm
L700.SD800 – szafka z drzwiami 800 x 633 x 620 mm

L700.GPE800RG

GRILL PŁYTOWY ELEKTRYCZNY – PŁYTA ½ RYFLOWANA + ½ GŁADKA

Standardowe wykonanie:

- Wymiary: 800 x 700 x 280 / 310 mm
- Wymiary z podstawą: 800 x 700 x 900 mm
- Powierzchnia płyty: 0,40 m^2
- Powierzchnia robocza: ½ ryflowana + ½ gładka, stal nierdzewna
- Płyta grzewcza dwuwarstwowa
- Zasilanie elektryczne: 3 N ~ 400 V, 50 Hz
- Dwie niezależne strefy grzewcze
- Wymagane zabezpieczenie instalacji: 13 A
- Moc: 2 x 4,05 kW = 8,1 kW
- Ciągła regulacja temperatury: 50 ÷ 280 °C
- Ograniczniki temperatury (wyłączniki termiczne)
- Wyjmowana szuflada do zbierania wytopionego tłuszczu

PODSTAWY GRILLI PŁYTOWYCH:

L700.P800 – podstawa otwarta z półką 800 x 588 x 620 mm
L700.S800 – szafka otwarta 800 x 588 x 620 mm
L700.SD800 – szafka z drzwiami 800 x 633 x 620 mm

L700.LGG400 LAVA GRILL GAZOWY

Standardowe wykonanie:

- Wymiary: 400 x 700 x 280 / 310 mm
- Wymiary z podstawą: 400 x 700 x 900 mm
- Wymiary rusztu: 340 x 475 mm
- Powierzchnia robocza: 0,16 m^2
- Ruszt z rynienkami ociekowymi
- Przyłącze gazu: R½"
- Gazy: E, H, B/P, P
- Moc palnika: 6,5 kW
- Ciągła regulacja mocy grzewczej (temperatury grillowania)
- Zapalanie: piezoelektryczne
- Płomień oszczędnościowy 25 % zużycia gazu
- Zabezpieczenie przeciwwypływowe
- Palnik pilotowy
- Wanienka ociekowa pod rusztem
- Wyjmowana szuflada do zbierania wytopionego tłuszczu
- Ilość kamieni Lava: 5 kg (kamienie Lava nie są dostarczane z urządzeniem)

Wyposażenie dodatkowe:

- Ruszt z prętów

PODSTAWY LAVA GRILLI:

L700.P400 – podstawa otwarta z półką 400 x 588 x 620 mm
L700.S400 – szafka otwarta 400 x 588 x 620 mm
L700.SD400 – szafka z drzwiami 400 x 633 x 620 mm

L700.LGG800 LAVA GRILL GAZOWY

Standardowe wykonanie:

- Wymiary: 800 x 700 x 280 / 310 mm
- Wymiary z podstawą: 800 x 700 x 900 mm
- Wymiary rusztu: 640 x 475 mm
- Powierzchnia robocza: 0,30 m^2
- Ruszt z rynienkami ociekowymi
- Przyłącze gazu: R½"
- Gazy: E, H, B/P, P
- Dwie niezależne strefy grzewcze
- Moc palników: 2 x 6,5 kW = 13 kW
- Ciągła regulacja mocy grzewczej (temperatury grillowania)
- Zapalanie: piezoelektryczne
- Płomień oszczędnościowy 25 % zużycia gazu
- Zabezpieczenie przeciwwypływowe
- Palniki pilotowe
- Wanienka ociekowa pod rusztem
- Wyjmowana szuflada do zbierania wytopionego tłuszczu
- Ilość kamieni Lava: 10 kg (kamienie Lava nie są dostarczane z urządzeniem)

Wyposażenie dodatkowe:

- Ruszt z prętów

PODSTAWY LAVA GRILLI:

L700.P800 – podstawa otwarta z półką 800 x 588 x 620 mm
L700.S800 – szafka otwarta 800 x 588 x 620 mm
L700.SD800 – szafka z drzwiami 800 x 633 x 620 mm

Ruszt z rynienkami ociekowymi
(wyposażenie standardowe)

Ruszt z prętów okrągłych
(wyposażenie dodatkowe)

L700.RWE400 RUSZT ŻELIWNY WODNY ELEKTRYCZNY

Standardowe wykonanie:

- Wymiary: 400 x 700 x 280 / 310 mm
- Wymiary z podstawą: 400 x 700 x 900 mm
- Wymiary pola do grillowania: 255 x 430 mm
- Powierzchnia robocza: 0,11 m^2
- Ruszt żeliwny 3-segmentowy
- Zbiornik z wodą pod rusztem
- Zasilanie elektryczne: 3 N ~ 400 V, 50 Hz
- Wymagane zabezpieczenie instalacji: 10 A
- Moc: 4,5 kW
- Regulacja mocy grzewczej (temperatury grillowania)
- Ogranicznik temperatur (wyłącznik termiczny)
- Zawór spustowy z wylewką

PODSTAWY RUSZTÓW ŻELIWNYCH:

L700.P400 – podstawa otwarta z półką 400 x 588 x 620 mm
L700.S400 – szafka otwarta 400 x 588 x 620 mm
L700.SD400 – szafka z drzwiami 400 x 633 x 620 mm

L700.RWE800 RUSZT ŻELIWNY WODNY ELEKTRYCZNY

Standardowe wykonanie:

- Wymiary: 800 x 700 x 280 / 310 mm
- Wymiary z podstawą: 800 x 700 x 900 mm
- Wymiary pola do grillowania: 595 x 430 mm
- Powierzchnia robocza: 0,26 m^2
- Ruszt żeliwny 7-segmentowy
- Zbiornik z wodą pod rusztem
- Zasilanie elektryczne: 3 N ~ 400 V, 50 Hz
- Dwie niezależne strefy grzewcze
- Wymagane zabezpieczenie instalacji: 16 A
- Moc: 2 x 4,5 kW = 9 kW
- Regulacja mocy grzewczej (temperatury grillowania)
- Ogranicznik temperatur (wyłącznik termiczny)
- Zawór spustowy z wylewką

PODSTAWY RUSZTÓW ŻELIWNYCH:

L700.P800 – podstawa otwarta z półką 800 x 588 x 620 mm
L700.S800 – szafka otwarta 800 x 588 x 620 mm
L700.SD800 – szafka z drzwiami 800 x 633 x 620 mm

Ruszt żeliwny 3-segmentowy

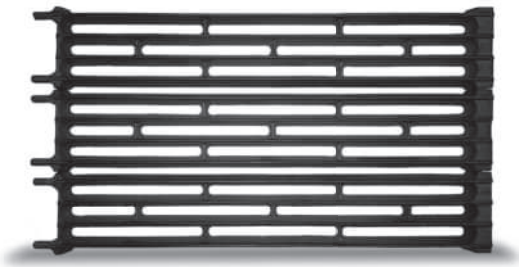

Segment rusztu żeliwnego

L700.FE400-10

FRYTKOWNICA ELEKTRYCZNA JEDNOZBIORNIKOWA

Standardowe wykonanie:

- Wymiary: 400 x 700 x 280 / 310 mm
- Wymiary z podstawą: 400 x 700 x 900 mm
- Ilość zbiorników: 1
- Pojemność zbiornika: 9,7 dm^3
- Ilość koszy: 1
- Wymiary kosza: 210 x 270 x 110 mm
- Siatka pod kosz: 215 x 248 mm
- Pokrywka
- Zasilanie elektryczne: 3 N ~ 400 V, 50 Hz
- Wymagane zabezpieczenie instalacji: 10 A
- Moc: 6 kW
- Ciągła regulacja temperatury: 100 ÷ 190 °C
- Ogranicznik temperatury (wyłącznik termiczny)
- Zawór spustowy z wylewką
- Strefa zimna

Wyposażenie dodatkowe:

- Kosze: 210 x 270 x 110 mm
- Kosze: 95 x 270 x 110 mm

PODSTAWY FRYTKOWNICY:

L700.P400 – podstawa otwarta z półką 400 x 588 x 620 mm
L700.S400 – szafka otwarta 400 x 588 x 620 mm
L700.SD400 – szafka z drzwiami 400 x 633 x 620 mm

L700.FE400-2x5

FRYTKOWNICA ELEKTRYCZNA DWUZBIORNIKOWA

Standardowe wykonanie:

- Wymiary: 400 x 700 x 280 / 310 mm
- Wymiary z podstawą: 400 x 700 x 900 mm
- Ilość zbiorników: 2
- Pojemność zbiorników: 2 x 4,8 dm^3
- Ilość koszy: 2
- Wymiary kosza: 95 x 270 x 110 mm
- Siatki pod kosze: 116 x 318 mm
- Pokrywki: 2
- Zasilanie elektryczne: 3 N ~ 400 V, 50 Hz
- Wymagane zabezpieczenie instalacji: 16 A
- Moc: 2 x 3 kW = 6 kW
- Ciągła regulacja temperatury: 100 ÷ 190 °C
- Ograniczniki temperatury (wyłączniki termiczne)
- Zawory spustowe z wylewkami
- Strefa zimna

Wyposażenie dodatkowe:

- Kosze: 95 x 270 x 110 mm

PODSTAWY FRYTKOWNICY:

L700.P400 – podstawa otwarta z półką 400 x 588 x 620 mm
L700.S400 – szafka otwarta 400 x 588 x 620 mm
L700.SD400 – szafka z drzwiami 400 x 633 x 620 mm

L700.FE800-2x10

FRYTKOWNICA ELEKTRYCZNA DWUZBIORNIKOWA

Standardowe wykonanie:

- Wymiary: 800 x 700 x 280 / 310 mm
- Wymiary z podstawą: 800 x 700 x 900 mm
- Ilość zbiorników: 2
- Pojemność zbiorników: 2 x 9,7 dm^3
- Ilość koszy: 2
- Wymiary kosza: 210 x 270 x 110 mm
- Siatki pod kosze: 215 x 248 mm
- Pokrywki: 2
- Zasilanie elektryczne: 3 N ~ 400 V, 50 Hz
- Wymagane zabezpieczenie instalacji: 20 A
- Moc: 2 x 6 kW = 12 kW
- Ciągła regulacja temperatury: 100 ÷ 190 °C
- Ograniczniki temperatury (wyłączniki termiczne)
- Zawory spustowe z wylewkami
- Strefa zimna

Wyposażenie dodatkowe:

- Kosze: 210 x 270 x 110 mm
- Kosze: 95 x 270 x 110 mm

PODSTAWY FRYTKOWNICY:

L700.P800 – podstawa otwarta z półką 800 x 588 x 620 mm
L700.S800 – szafka otwarta 800 x 588 x 620 mm
L700.SD800 – szafka z drzwiami 800 x 633 x 620 mm

L700.FG400-11 FRYTKOWNICA GAZOWA JEDNOZBIORNIKOWA

Standardowe wykonanie:

- Wymiary: 400 x 700 x 280 / 310 mm
- Wymiary z podstawą: 400 x700 x 900 mm
- Ilość zbiorników: 1
- Pojemność zbiornika: 11 dm^3
- Ilość koszy: 1
- Wymiary kosza: 270 x 275 x 105 mm
- Siatka pod kosz: 295 x 325 mm
- Pokrywka
- Przyłącze gazu: R½"
- Gazy: E, H, B/P, P
- Moc palników: 6,6 kW
- Zawór gazowy z termostatem
- Ciągła regulacja temperatury: 110 ÷ 190 °C
- Zabezpieczenie przeciwwypływowe
- Palnik pilotowy
- Zapalanie: piezoelektryczne
- Ogranicznik temperatury (wyłącznik termiczny)
- Zawór spustowy z wylewką
- Strefa zimna

Wyposażenie dodatkowe:

- Kosze: 270 x 275 x 105 mm

PODSTAWY FRYTKOWNIC:

L700.P400 – podstawa otwarta z półką 400 x 588 x 620 mm
L700.S400 – szafka otwarta 400 x 588 x 620 mm
L700.SD400 – szafka z drzwiami 400 x 633 x 620 mm

L700.FG800-2x11 FRYTKOWNICA GAZOWA DWUZBIORNIKOWA

Standardowe wykonanie:

- Wymiary: 800 x 700 x 280 / 310 mm
- Wymiary z podstawą: 800 x 700 x 900 mm
- Ilość zbiorników: 2
- Pojemność zbiornika: 2 x 11 dm^3
- Ilość koszy: 2
- Wymiary kosza: 270 x 275 x 105 mm
- Siatki pod kosze: 295 x 325 mm
- Pokrywki: 2
- Przyłącze gazu: R½"
- Gazy: E, H, B/P, P
- Moc palników: 2 x 6,6 kW = 13,2 kW
- Zawory gazowe z termostatem
- Ciągła regulacja temperatury: 110 ÷ 190 °C
- Zabezpieczenie przeciwwypływowe
- Palniki pilotowe
- Zapalanie: piezoelektryczne
- Ograniczniki temperatury (wyłączniki termiczne)
- Zawory spustowe z wylewkami
- Strefa zimna

Wyposażenie dodatkowe:

- Kosze: 270 x 275 x 105 mm

PODSTAWY FRYTKOWNIC:

L700.P800 – podstawa otwarta z półką 800 x 588 x 620 mm
L700.S800 – szafka otwarta 800 x 588 x 620 mm
L700.SD800 – szafka z drzwiami 800 x 633 x 620 mm

L700.PFE400 PODGRZEWACZ FRYTEK ELEKTRYCZNY

Standardowe wykonanie:

- Wymiary: 400 x 700 x 280 / 310 mm
- Wymiary z podstawą: 400 x 700 x 900 mm
- Zbiornik GN 1/1, głębokość 200 mm
- Siatka ociekowa
- Promiennikowy panel grzejny
- Zasilanie elektryczne: ~ 230 V, 50 Hz
- Wymagane zabezpieczenie instalacji: 6 A
- Moc: 1,1 kW
- Regulacja temperatury podgrzewania

PODSTAWY PODGRZEWACZY:

L700.P400 – podstawa otwarta z półką 400 x 588 x 620 mm
L700.S400 – szafka otwarta 400 x 588 x 620 mm
L700.SD400 – szafka z drzwiami 400 x 633 x 620 mm

L700.WME400

WARNIK ELEKTRYCZNY – DO MAKARONU

Standardowe wykonanie:

- Wymiary: 400 x 700 x 280 / 310 mm
- Wymiary z podstawą: 400 x 700 x 900 mm
- Pojemność zbiornika: 16 l
- **Ilość koszy do makaronu: 2**
- Wymiary kosza: 100 x 260 x 135 mm
- Pokrywka
- Ociekacz
- Zasilanie elektryczne: 3 N ~ 400 V, 50 Hz
- Wymagane zabezpieczenie instalacji: 10 A
- Moc: 4,5 kW
- 3-stopniowa regulacja mocy
- Ogranicznik temperatury (wyłącznik termiczny)
- Przyłącze wody z zaworem napełniania
- Przelew z odpływem
- Zawór spustowy z wylewką

Wyposażenie dodatkowe:

- Kosze 100 x 260 x 135 mm

PODSTAWY WARNIKÓW:

L700.P400 – podstawa otwarta z półką 400 x 588 x 620 mm
L700.S400 – szafka otwarta 400 x 588 x 620 mm
L700.SD400 – szafka z drzwiami 400 x 633 x 620 mm

L700.WME800
L700.WME800-2
(chwilowo niedostępny)

WARNIK ELEKTRYCZNY – DO MAKARONU

L700.WME800:

- Ilość zbiorników: 1
- Pojemność zbiornika: 26 l
- Moc: 7.5 kW
- Wymagane zabezpieczenie: 13 A

L700.WME800-2:

- Ilość zbiorników: 2
- Pojemność zbiornika: 2 x 16 = 32 l
- Moc: 2 x 4.5 = 9 kW
- Wymagane zabezpieczenie: 16 A

Standardowe wykonanie:

- Wymiary: 800 x 700 x 280 / 310 mm
- Wymiary z podstawą: 800 x 700 x 900 mm
- **Ilość koszy do makaronu: 4**
- Wymiary kosza: 100 x 260 x 135 mm
- Pokrywka
- Ociekacz
- Zasilanie elektryczne: 3 N ~ 400 V, 50 Hz
- 3-stopniowa regulacja mocy
- Ogranicznik temperatury (wyłącznik termiczny)
- Przyłącze wody z zaworem napełniania
- Przelew z odpływem
- Zawór spustowy z wylewką

Wyposażenie dodatkowe:

- Kosze 100 x 260 x 135 mm

PODSTAWY WARNIKÓW:

L700.P800 – podstawa otwarta z półką 800 x 588 x 620 mm
L700.S800 – szafka otwarta 800 x 588 x 620 mm
L700.SD800 – szafka z drzwiami 800 x 588 x 620 mm

Warnik do makaronu L700.WME800 ma jeden zbiornik, jeden układ grzewczy i odpływowy natomiast warnik L700.WME800-2 dwa zbiorniki i dwa niezależne układy grzewcze oraz odpływowe.

L700.BE400 BEMAR ELEKTRYCZNY

Standardowe wykonanie:

- Wymiary: 400 x 700 x 280 / 310 mm
- Wymiary z podstawą: 400 x 700 x 900 mm
- Ilość modułów GN 1/1: 1
- Głębokość GN: max 200 mm
- Panel grzewczy pod zbiornikiem
- Zasilanie elektryczne: 230 V, 50 Hz
- Wymagane zabezpieczenie instalacji: 10 A
- Moc: 1,5 kW
- Ciągła regulacja temperatury: 30 ÷ 95 °C
- Ogranicznik temperatury (wyłącznik termiczny)
- Zawór spustowy z wylewką

Wyposażenie dodatkowe:

- Pojemniki GN
- Dodatkowe wsporniki pojemników GN

PODSTAWY BEMARÓW:

L700.P400 – podstawa otwarta z półką 400 x 588 x 620 mm
L700.S400 – szafka otwarta 400 x 588 x 620 mm
L700.SD400 – szafka z drzwiami 400 x 633 x 620 mm

L700.BE800 BEMAR ELEKTRYCZNY

Standardowe wykonanie:

- Wymiary: 800 x 700 x 280 / 310 mm
- Wymiary z podstawą: 800 x 700 x 900 mm
- Ilość modułów GN 1/1: 2
- Głębokość GN: max 200 mm
- Zbiornik wspólnie ogrzewany
- Panel grzewczy pod zbiornikiem
- Zasilanie elektryczne: 230 V, 50 Hz
- Wymagane zabezpieczenie instalacji: 16 A
- Moc: 3,0 kW
- Ciągła regulacja temperatury: 30 ÷ 95 °C
- Ogranicznik temperatury (wyłącznik termiczny)
- Zawór spustowy z wylewką

Wyposażenie dodatkowe:

- Pojemniki GN
- Dodatkowe wsporniki pojemników GN

PODSTAWY BEMARÓW:

L700.P800 – podstawa otwarta z półką 800 x 588 x 620 mm
L700.S800 – szafka otwarta 800 x 588 x 620 mm
L700.SD800 – szafka z drzwiami 800 x 633 x 620 mm

L700.ST400 STÓŁ ROBOCZY

Standardowe wykonanie:

- Wymiary: 400 x 700 x 280 / 310 mm
- Wymiary z podstawą: 400 x 700 x 900 mm
- Powierzchnia robocza: 0,26 m²

PODSTAWY STOŁÓW:

L700.P400 – podstawa otwarta z półką 400 x 588 x 620 mm
L700.S400 – szafka otwarta 400 x 588 x 620 mm
L700.SD400 – szafka z drzwiami 400 x 633 x 620 mm

L700.ST800 STÓŁ ROBOCZY

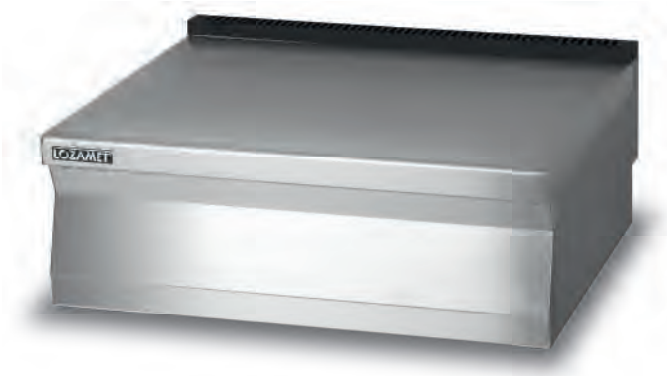

Standardowe wykonanie:

- Wymiary: 800 x 700 x 280 / 310 mm
- Wymiary z podstawą: 800 x 700 x 900 mm
- Powierzchnia robocza: 0,52 m²

PODSTAWY STOŁÓW:

L700.P800 – podstawa otwarta z półką 800 x 588 x 620 mm
L700.S800 – szafka otwarta 800 x 588 x 620 mm
L700.SD800 – szafka z drzwiami 800 x 633 x 620 mm

L700.STS400 STÓŁ ROBOCZY Z SZUFLADĄ

Standardowe wykonanie:

- Wymiary: 400 x 700 x 280 / 310 mm
- Wymiary z podstawą: 400 x 700 x 900 mm
- Powierzchnia robocza: 0,26 m²
- Pojemność szuflady: GN 1/1, głębokość 100 mm

PODSTAWY STOŁÓW:

L700.P400 – podstawa otwarta z półką 400 x 588 x 620 mm
L700.S400 – szafka otwarta 400 x 588 x 620 mm
L700.SD400 – szafka z drzwiami 400 x 633 x 620 mm

L700.STS800 STÓŁ ROBOCZY Z SZUFLADĄ

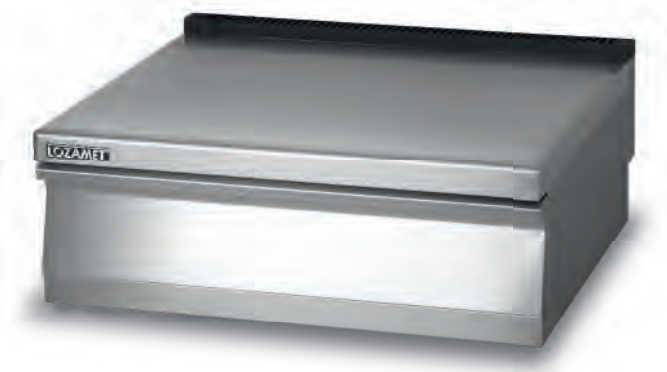

Standardowe wykonanie:

- Wymiary: 800 x 700 x 280 / 310 mm
- Wymiary z podstawą: 800 x 700 x 900 mm
- Powierzchnia robocza: 0,52 m²
- Pojemność szuflady: GN 2/1, głębokość 100 mm

PODSTAWY STOŁÓW:

L700.P800 – podstawa otwarta z półką 800 x 588 x 620 mm
L700.S800 – szafka otwarta 800 x 588 x 620 mm
L700.SD800 – szafka z drzwiami 800 x 633 x 620 mm

L700.P400 PODSTAWA OTWARTA Z PÓŁKĄ

Standardowe wykonanie:
- Wymiary: 400 x 588 x 620 mm

L700.P800 PODSTAWA OTWARTA Z PÓŁKĄ

Standardowe wykonanie:
- Wymiary: 800 x 588 x 620 mm

L700.P1200 PODSTAWA OTWARTA Z PÓŁKĄ

Standardowe wykonanie:
- Wymiary: 1200 x 588 x 620 mm

L700.S400 SZAFKA OTWARTA

Standardowe wykonanie:
- Wymiary: 400 x 588 x 620 mm
- Szafka 1-komorowa

L700.S800 SZAFKA OTWARTA

Standardowe wykonanie:
- Wymiary: 800 x 588 x 620 mm
- Szafka 1-komorowa

Opcje wykonania:
- Szafka 2-komorowa ½ + ½
- Szafka **L700.S800** + Przegroda **L700.OS01**

L700.S1200 SZAFKA OTWARTA

Standardowe wykonanie:
- Wymiary: 1200 x 588 x 620 mm
- Szafka 2-komorowa ⅓ + ⅔

Opcje wykonania:
- Szafka 3-komorowa ⅓ + ⅓ + ⅓
- Szafka **L700.S1200** + Przegroda **L700.OS01**

L700.SD400L – drzwi lewe
L700.SD400P – drzwi prawe
SZAFKA Z DRZWIAMI

Standardowe wykonanie:
- Wymiary: 400 x 633 x 620 mm
- Szafka 1-komorowa
- Szafka **L700.S400** + Drzwi lewe (prawe) **L700.D400L (P)**

L700.SD800 SZAFKA Z DRZWIAMI

Standardowe wykonanie:
- Wymiary: 800 x 633 x 620 mm
- Szafka 1-komorowa
- Szafka **L700.S800** + Słupek **L700.OS02** + Drzwi lewe **L700.D400L** + Drzwi prawe **L700.D400P**

Opcje wykonania:
- Szafka 2-komorowa ½ + ½
- Szafka **L700.S800** + Przegroda **L700.OS01** + Drzwi lewe **L700.D400L** + Drzwi prawe **L700.D400P**

L700.SD1200 SZAFKA Z DRZWIAMI

Standardowe wykonanie:

- Wymiary: 1200 x 633 x 620 mm
- Szafka 2-komorowa ⅓ + ⅔
- Szafka **L700.S1200** + Słupek **L700.OS02** + 2 x Drzwi lewe **L700.D400L** + Drzwi prawe **L700.D400P**

Opcje wykonania:

- Szafka 3-komorowa ⅓ + ⅓ + ⅓
- Szafka **L700.S1200** + Przegroda **L700.OS01** + 2 x Drzwi lewe **L700.D400L** + Drzwi prawe **L700.D400P**

L700.D400L DRZWI LEWE

Standardowe wykonanie:

- Wymiary: 395 x 460 x 40 mm

L700.D400P DRZWI PRAWE

Standardowe wykonanie:

- Wymiary: 395 x 460 x 40 mm

L700.OS01 PRZEGRODA DO SZAFEK

Standardowe wykonanie:

- Wymiary: 54 x 393 x 586 mm

L700.OS02 SŁUPEK DO SZAFEK

Standardowe wykonanie:

- Wymiary: 54 x 393 x 30 mm

L700.SZ400 ZESPÓŁ DWÓCH SZUFLAD DO SZAFEK

Standardowe wykonanie:
- Pojemność szuflady: GN 1/1, głębokość 100 mm

L700.SZ800 ZESPÓŁ DWÓCH SZUFLAD DO SZAFEK

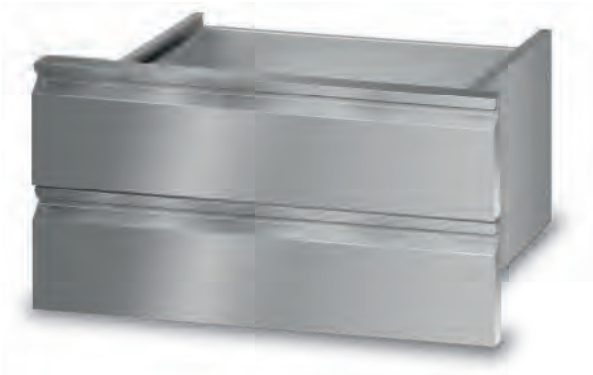

Standardowe wykonanie:
- Pojemność szuflady: GN 2/1, głębokość 100 mm

L700.M400 L700.M800 L700.M1200 BELKI POMOSTOWE POD MODUŁY GÓRNE

Standardowe wykonanie:
- Długości:
  L = 400 mm
  L = 800 mm
  L = 1200 mm

Na 1 komplet o każdej długości wchodzą dwie belki pomostowe.

LOZAMET
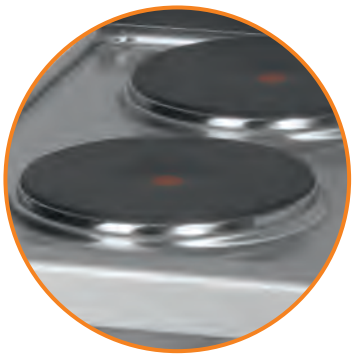
LOZAMET